

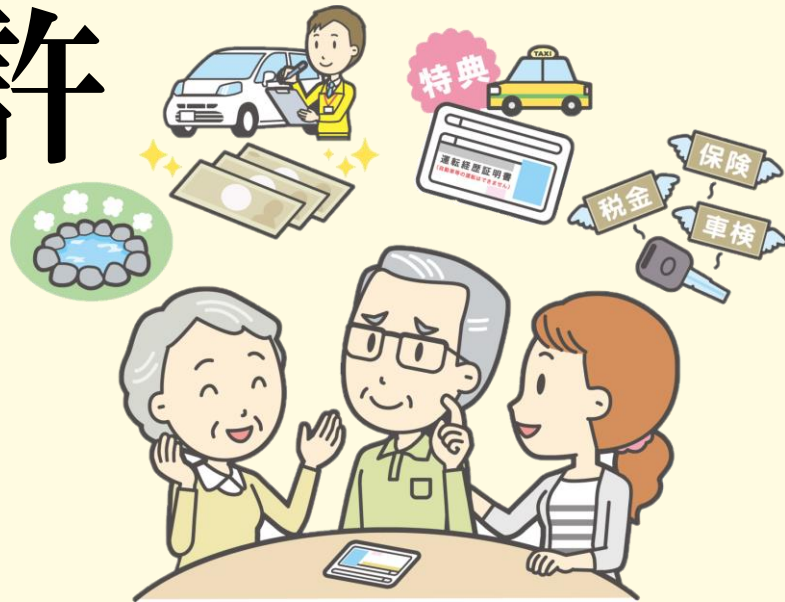

運転免許 返納後 の生活



参考サイト：https://ogw-media.com/smile/cat_care/2290

普通自動車の維持費
(コンパクトカー)
約200,000円/年

タクシー利用に換算
200回/年(1回1,000円)

免許返納を考えた時に不安になるのが、
免許を返納する前とどのように生活が変わるのかということ。
免許を返納すると自家用車での移動ができなくなるため、
公共交通機関やタクシーを利用したり、近隣に家族が
住んでいる場合には運転を依頼することになるでしょう。

駐車場代がかからない場合でも、税金や保険料などを含めると
最低でも年間十万円以上の維持費がかかります。
例として、年間維持費をタクシーの利用回数に換算してみました。
月換算で月16回、往復2千円のタクシー移動の場合だと
8回(週2ペース)利用することができます。
千円だと片道2キロ範囲くらいでしょうか。
高齢者だと徒歩40～50分くらいの距離になります。

このように計算をしてみると返納後の生活がより現実的に
考えられると思います。ぜひ参考にしてみてください。

タクシー利用時にお得になります♪

運転免許を返納された方へ

高齢者 運転免許証返納割引

65歳以上の、**運転免許**を返納された方は**運賃1割引!**

ご利用の際は「**運転経歴証明書**」を掲示して下さい。

交通事故を抑制し、社会貢献に寄与します。



静岡県タクシー協会

このステッカーが
目印です!!
※詳しくはお近くの
タクシー会社まで。

しずてつジャストライン

高齢者優待特典「大御所パス」

65歳以上の方を対象としており、運転免許証を返納して運転経歴証明書を掲示した場合に限り、60歳以上の方も対象となります。通常定期券よりも約30～50%ほど安く購入ができ、夫婦で購入される場合には、夫婦割引が合わせて適用されます。

バスは本数が少ないですが、バス停まで歩くと運動にもなり、公共交通機関なので時間に遅れることもないので安心ですね。

しずてつバスの
大御所パス
ご存知ですか?



こんな
自転車
が登場しました



 **noslisu**

前2輪が特徴のカワサキ初の3輪型自転車、「ノスリス」です。前2輪がスイングすることで障害物なども容易に乗り越えられバイクではなく「自転車」の操作感覚を目指したのが特徴だといいます。停車状態でも自立するうえ、前の2輪は地形に合わせてスイングするので絶えず安定した状態を保てるそう。電動アシストタイプで来春販売スタート予定だそうです。自転車の運転が不安な方も、このような自転車も検討してみてはいかがでしょうか？